



Istruzioni PF Money Budget

ver. 2.0 – Marzo 2018

disponibile solo su www.pipsfishing.com

PF System – Money Budget 2.0						Immettere dati:		
Saldo conto attuale	3.300,00	Calcolo % utile periodo						
Utile periodo	230,00	Percentuale su:	3.070,00	Utile – 50 % dal				
Percentuale di utile x prelievo	0		7,49	13° periodo				
				3,75				
Capitale	Profitto medio	Capitale + Profitto	Prelievo	Differenza	Periodo	Immettere dati:		
Saldo reale	Scostamento	Annotazioni						
3.300,00	247,23	3.547,23	0,00	3.547,23	1	3.500,00	-47,23	
3.547,23	265,75	3.812,98	0,00	3.812,98	2	4.000,00	187,02	
3.812,98	285,66	4.098,65	0,00	4.098,65	3	4.100,00	1,35	
4.098,65	307,06	4.405,71	0,00	4.405,71	4	4.500,00	94,29	
4.405,71	330,07	4.735,78	0,00	4.735,78	5	4.500,00	-235,78	
4.735,78	354,80	5.090,58	0,00	5.090,58	6	4.500,00	-590,58	
5.090,58	381,38	5.471,96	0,00	5.471,96	7	3.800,00	-1.671,96	
5.471,96	409,95	5.881,91	0,00	5.881,91	8	4.000,00	-1.881,91	
5.881,91	440,66	6.322,58	0,00	6.322,58	9	4.500,00	-1.822,58	
6.322,58	473,68	6.796,25	0,00	6.796,25	10	5.500,00	-1.296,25	
6.796,25	509,17	7.305,42	0,00	7.305,42	11	6.900,00	-405,42	
7.305,42	547,31	7.852,73	0,00	7.852,73	12	7.300,00	-552,73	
7.852,73	294,16	8.146,89	0,00	8.146,89	13	8.000,00	-146,89	
8.146,89	305,18	8.452,07	0,00	8.452,07	14	8.200,00	-252,07	
8.452,07	316,61	8.768,67	0,00	8.768,67	15	8.500,00	-268,67	
8.768,67	328,47	9.097,14	0,00	9.097,14	16	9.000,00	-97,14	
9.097,14	340,77	9.437,91	0,00	9.437,91	17	8.800,00	-637,91	
9.437,91	353,54	9.791,45	0,00	9.791,45	18	9.900,00	108,55	
9.791,45	366,78	10.158,23	0,00	10.158,23	19	11.000,00	841,77	
10.158,23	380,52	10.538,75	0,00	10.538,75	20	12.900,00	2.361,25	
10.538,75	394,77	10.933,53	0,00	10.933,53	21	12.500,00	1.566,47	
10.933,53	409,56	11.343,09	0,00	11.343,09	22	12.000,00	656,91	
11.343,09	424,90	11.767,99	0,00	11.767,99	23	11.800,00	32,01	
11.767,99	440,82	12.208,81	0,00	12.208,81	24	12.000,00	-208,81	

Scostamento da budget

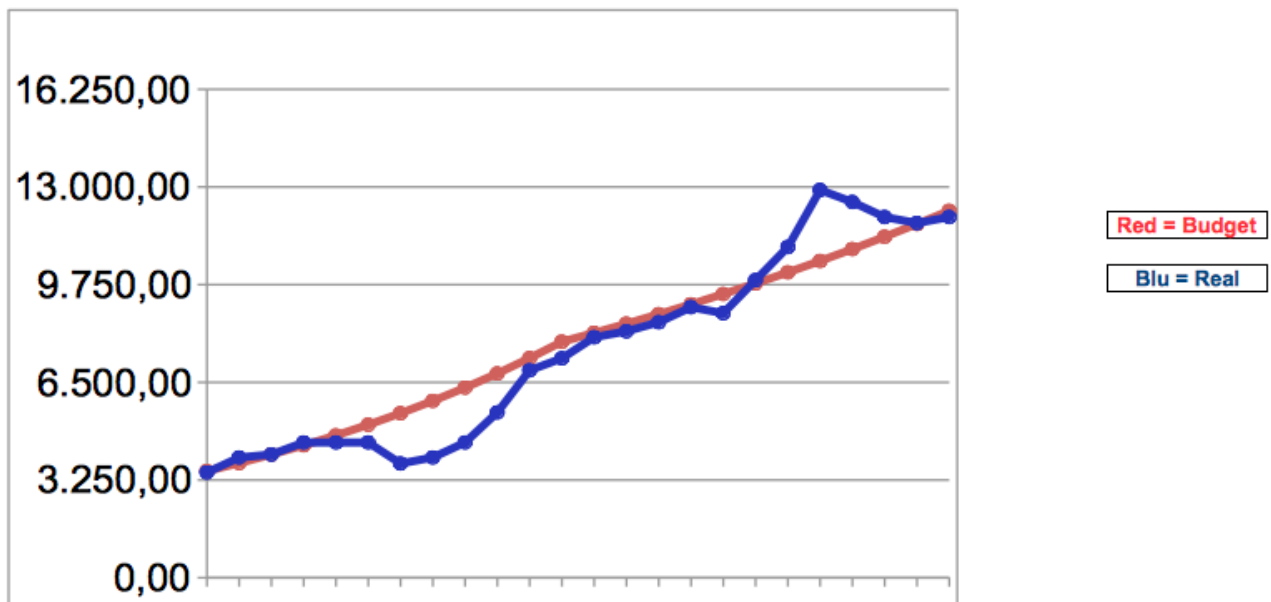

Primo passo da fare sulla metatrader: estrarre i dati scegliendo il periodo (da data a data) che si preferisce – consigliato il mensile.

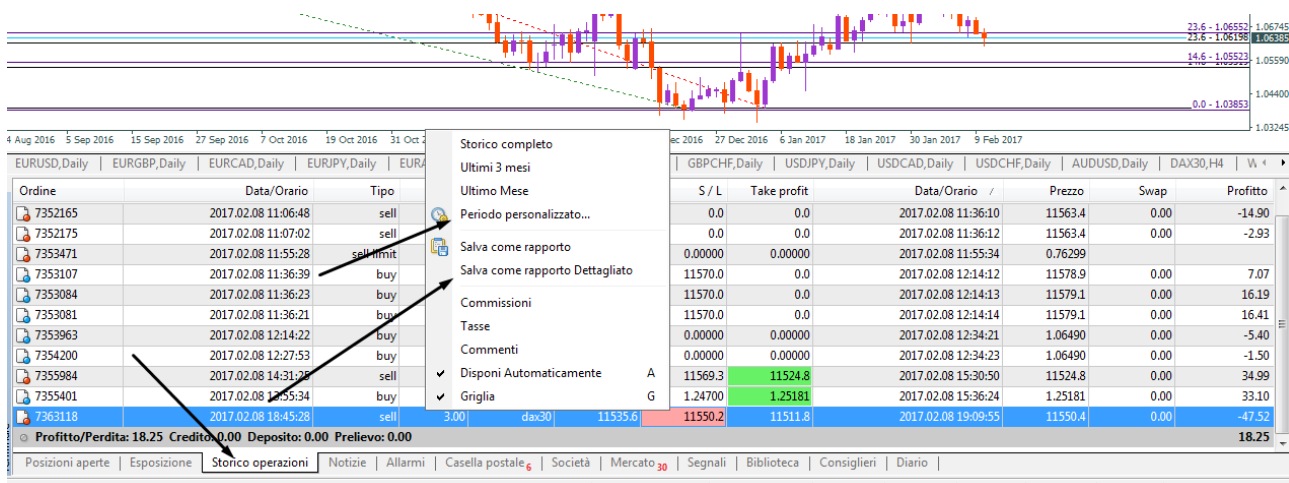

Ora apriamo il report prodotto e cerchiamo le caselle sopra il grafico nei box:

Ordine	Data/Ora	Tipo	Size	Item	Price	S / L	T / P	Market Price	Commission	Taxes	Swap	Profit	
7353963	2017.02.08 12:14:22	buy	0.10	eurusd	1.06544	0.00000	0.00000	2017.02.08 12:14:21	1.06490	0.00	0.00	0.00	-5.40
7354200	2017.02.08 12:27:53	buy	0.50	eurusd	1.06493	0.00000	0.00000	2017.02.08 12:34:23	1.06490	0.00	0.00	0.00	-1.50
7355984	2017.02.08 14:31:25	sell	1.00	dax30	11557.6	11569.3	11524.8	2017.02.08 15:30:50	11524.8	0.00	0.00	0.00	34.99
7355401	2017.02.08 13:55:34	buy	0.10	gbpusd	1.24850	1.24700	1.25181	2017.02.08 15:36:24	1.25181	0.00	0.00	0.00	33.10
7363118	2017.02.08 18:45:28	sell	3.00	dax30	11535.6	11550.2	11511.8	2017.02.08 19:09:55	11550.4	0.00	0.00	0.00	-47.52
Closed P/L:												18.25	

Open Trades:

Ticket	Open Time	Type	Size	Item	Price	S / L	T / P	Market Price	Commission	Taxes	Swap	Profit
No transactions												
												0.00
												Floating P/L: 0.00

Working Orders:

Ticket	Open Time	Type	Size	Item	Price	S / L	T / P	Market Price
No transactions								

Summary:

Deposit/Withdrawal:	0.00	Floating P/L:	0.00	Margin:	0.00
Closed Trade P/L:	18.25	Equity:	358.26	Free Margin:	358.26
Balance:	358.26				

Details:

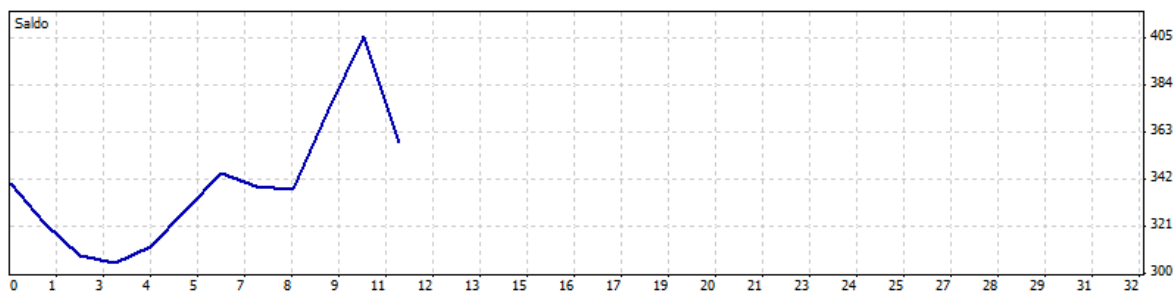

Caselle da compilare nel foglio di calcolo PF Money Budget: (sfondo verde chiaro)

- Saldo conto attuale > Capitale disponibile, come indicato nella casella Balance (nel rettangolo a sinistra), se avete operazioni aperte dovete prendere il dato sulla destra al netto del saldo delle operazioni in corso, perché fino a che non sono chiuse abbassano (o alzano se si è in utile) il capitale.
- Utile periodo > È la voce “Closed Trade P/L” sul report, che chiaramente deve essere positivo (finché non sarete profittevoli non potete sfruttare questo metodo !)
- Percentuale di utile per prelievo > Percentuale dell'utile da ritirare a fine periodo, che abbassa, appunto, l'utile, ma non intacca il capitale già accumulato.
Si può anche scegliere di mettere zero o percentuali basse (10-20 % ad esempio) per far sì che il conto salga più velocemente, se si ha un'obiettivo a medio termine (ad esempio acquistare un'auto) ha senso non ritirare niente per uno-due anni e poi successivamente ritirare buona parte del conto.
Se mettiamo 100 % il conto non salirà mai, perché tutto l'utile di ogni periodo verrà “girato” nel prelievo.
- Nella colonna “Saldo Reale” va immesso il saldo reale del conto e accanto viene riportata la differenza con quanto preventivato nel budget.

Il foglio calcola 24 periodi (o cicli), possono essere mesi, trimestri, o qualsiasi altra unità di misura di tempo che preferite.

Il grafico visualizza la curva di crescita del capitale (prima colonna) condizionata dalla percentuale di utile che riuscite a raggiungere e dalla percentuale del ritiro impostato nella casella “Percentuale di utile x prelievo”.

Le caselle in alto sopra la colonna Capitale + profitto serve per fare il calcolo (automatico) della percentuale di utile che siamo riusciti a fare in base ai dati da noi immessi, che verrà ricalcolata per ogni riga di periodo.

***** Update Marzo 2018 (ver. 2.0) *****

Ho creato, oltre l'originale, anche altri due fogli di calcolo (selezionabili dalla linguetta in basso al foglio) che, dopo 12 periodi abbassano la percentuale di utile da raggiungere rispettivamente di un terzo o della metà rispetto alla percentuale calcolata originale.

Perché? Se avete un capitale importante (almeno secondo i vostri parametri) vorrete, raggiunto un certo risultato, diminuire l'impegno (e quindi il rischio) di raggiungere la percentuale di profitti iniziale.

Ecco che con il PF Money budget potete, ad esempio, impostare un conto piccolo nel primo foglio, che prevede un utile costante ed invariato nel tempo (dove immettere una percentuale di ritiro parziale dell'utile significativa) ed impostare, invece, i dati del conto “master” con una percentuale di ritiro utile piccola e che, dopo 12 periodi richiede un risultato minore (il 33% o il 50% in meno dell'utile calcolato in origine).

Ne risulta anche graficamente una linea di crescita del budget più dolce e costante, invece della crescita quasi esponenziale ottenuta dal primo foglio (con utile costante per tutti i 24 periodi).

Anche se l'operatività passata non garantisce gli stessi risultati nel futuro, avere una linea-guida di ciò che si è già stato capaci di fare in passato, e proiettare la stessa aspettativa nel futuro aiuta a verificare se la strada che stiamo percorrendo ci porterà ai risultati attesi, e se potremmo anche permetterci di ritirare periodicamente un po' di soldi che, comunque, non danneggino la tenuta del conto e la sua progressiva crescita.